

プロセス検査

プロセス検査チェックシート

サンプル現場

施工会社		天井陶工							
■プロセス検査【頻度：2回/日 判定：タイル裏面への接着剤付着面積60%以上】									
No.	施工日	階	施工者	接着率 (%)	判定	検査者	是正方法	是正確認日	
1	2024/01/22 AM	3階 階	松本	98	<input checked="" type="checkbox"/> 合 <input type="checkbox"/> 否	池田	-	-	
2	2024/01/22 AM	3階 階	松本	99	<input checked="" type="checkbox"/> 合 <input type="checkbox"/> 否	池田	-	-	
3	2024/01/22 AM	3階 階	松本	98	<input checked="" type="checkbox"/> 合 <input type="checkbox"/> 否	池田	-	-	
4	2024/01/22 AM	3階 階	松本	98	<input checked="" type="checkbox"/> 合 <input type="checkbox"/> 否	池田	-	-	
5	2024/01/22 AM	2階 階	松本	99	<input checked="" type="checkbox"/> 合 <input type="checkbox"/> 否	池田	-	-	
6	2024/01/25 AM	3階 階	松本	98	<input checked="" type="checkbox"/> 合 <input type="checkbox"/> 否	池田	-	-	
7	2024/01/25 AM	3階 階	松本	99	<input checked="" type="checkbox"/> 合 <input type="checkbox"/> 否	池田	-	-	
8	2024/01/26 AM	2階 階	松本	39	<input type="checkbox"/> 合 <input checked="" type="checkbox"/> 否	池田	-	-	
9	2024/01/26 AM	2階 階	松本	94	<input checked="" type="checkbox"/> 合 <input type="checkbox"/> 否	池田	-	-	
		階							
		階							
		階							
		階							
		階							
		階							
		階							
		階							
		階							
		階							
		階							
		階							
		階							
		階							
		階							
		階							
		階							
		階							
		階							
		階							
		階							
		階							
		階							
		階							
		階							
		階							
		階							
		階							
		階							
		階							
備考									

検査位置図

■A棟-西側、北側立面図

接着率確認試験写真

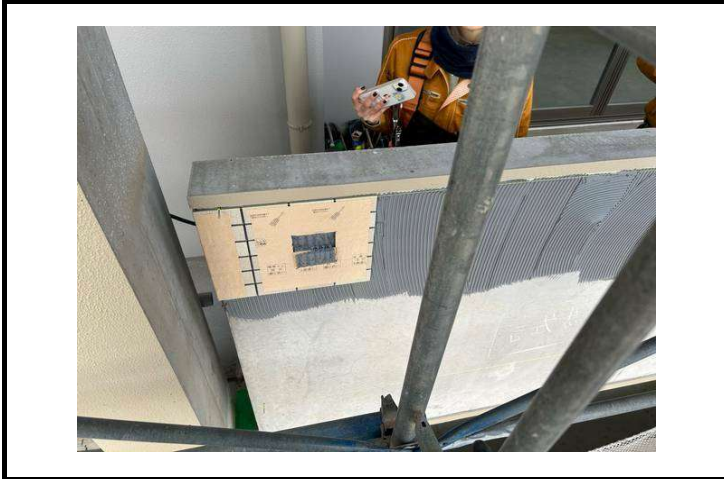

写真No. 1	
施工日	2024/01/22
施工部位	3階階
接着率	98%
合・否	合格

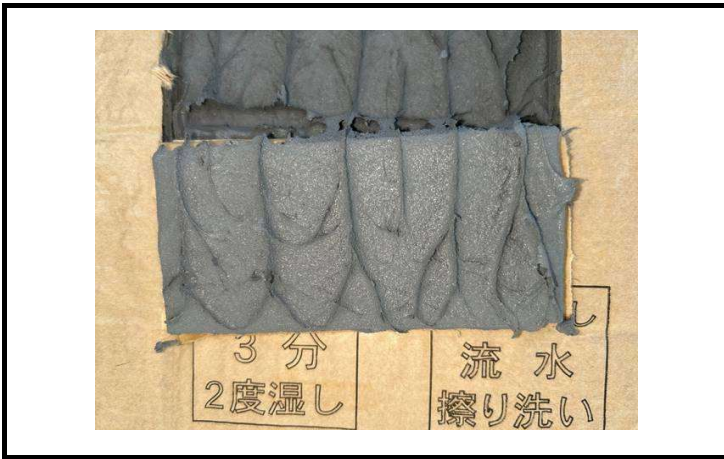

接着率確認試験写真



写真No. 2	
施工日	2024/01/22
施工部位	3階階
接着率	99%
合・否	合格



接着率確認試験写真



写真No. 3	
施工日	2024/01/22
施工部位	3階階
接着率	98%
合・否	合格

接着率確認試験写真



写真No. 4	
施工日	2024/01/22
施工部位	3階階
接着率	98%
合・否	合格

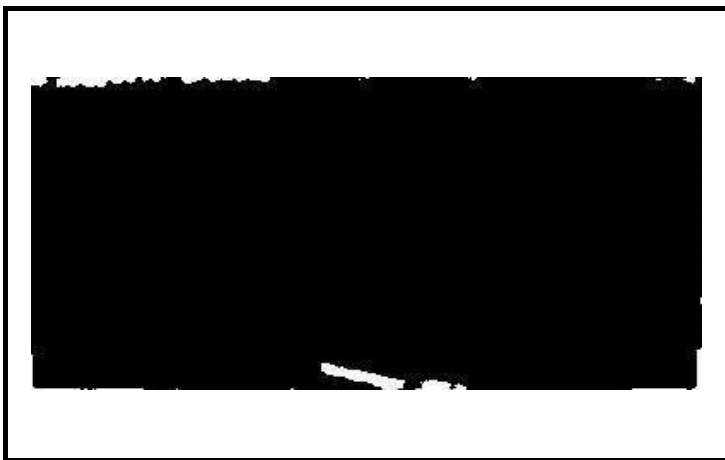

接着率確認試験写真



写真No. 5	
施工日	2024/01/22
施工部位	2階階
接着率	99%
合・否	合格

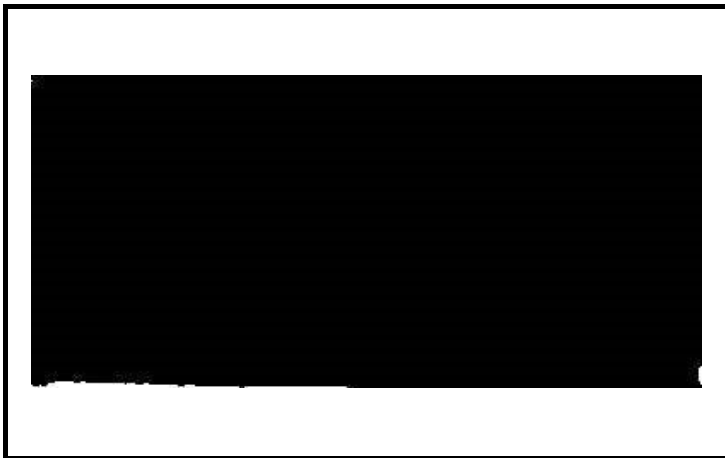

接着率確認試験写真



写真No. 6	
施工日	2024/01/25
施工部位	3階階
接着率	98%
合・否	合格

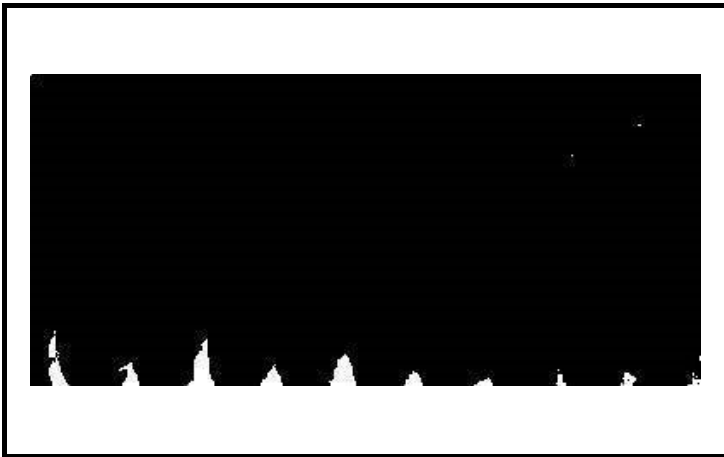
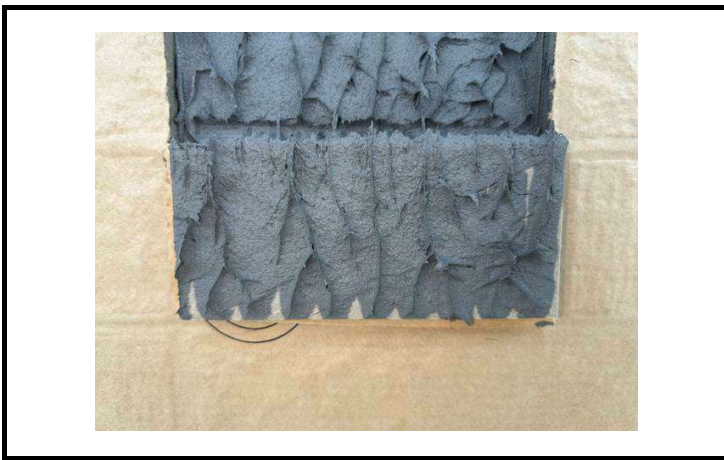

接着率確認試験写真

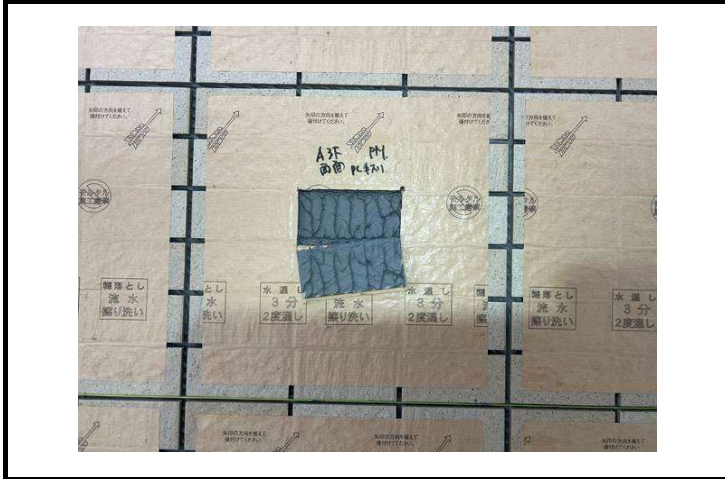

写真No. 7	
施工日	2024/01/25
施工部位	3階階
接着率	99%
合・否	合格



接着率確認試験写真



写真No. 8	
施工日	2024/01/26
施工部位	2階階
接着率	39%
合・否	不合格

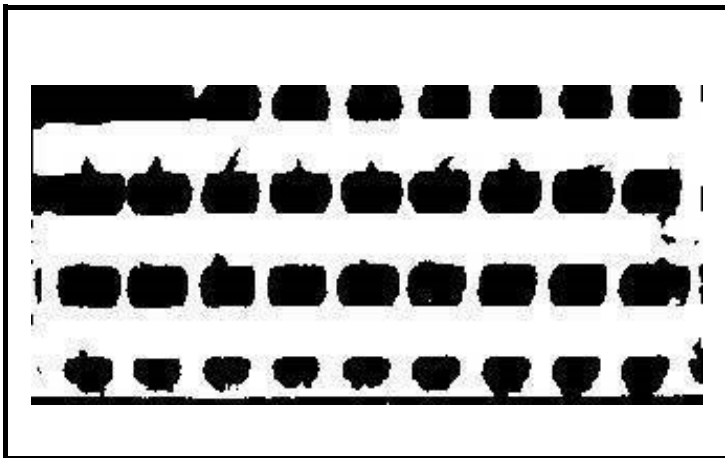
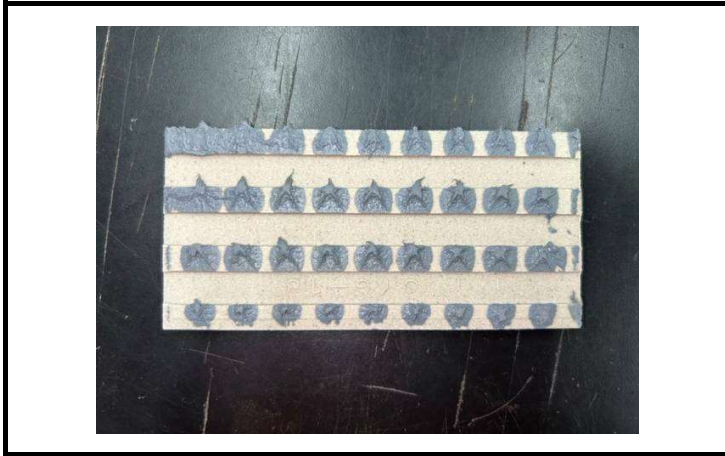

接着率確認試験写真



写真No. 9	
施工日	2024/01/26
施工部位	2階階
接着率	94%
合・否	合格

